



PLANOS OPERACIONAIS **ROCK IN RIO**



TURISMO

Expectativa da rede hoteleira:

**95% de ocupação
nos fins de semana
do Rock in Rio**

**Movimento de
chegada na
Rodoviária Novo Rio
aumentará 40%**

**Impacto de
R\$ 2,6 bilhões
na economia**
(Fonte: FGV)



GOVERNO DO ESTADO
RIO DE JANEIRO

SEGURANÇA

Total do efetivo

8075 profissionais
nos 7 dias de evento

no entorno e no interior da Cidade do Rock

5.200
Policiais
Militares

1.675
Policiais
Civis

600
Bombeiros

600
Agentes da
Lei Seca



POLÍCIA MILITAR

Recursos empregados:

5.200

Policiais Militares

em 07 dias de evento

143 Viaturas

Policiais

dia de evento

8 Torres

de Observação



GOVERNO DO ESTADO
RIO DE JANEIRO

**POLÍCIA
MILITAR**



Recursos empregados:



**16 Pontos
de bloqueio**
de vias

**Câmeras de
monitoramento**
e reconhecimento facial

**Aeronaves
e Drones**

**Policciamento
montado**

Motopatrulhamento



GOVERNO DO ESTADO
RIO DE JANEIRO

**POLÍCIA
MILITAR**



CICC MÓVEL



BRT Parque Olímpico

*** Concentração de toda
estrutura tecnológica**

*** Posto de
atendimento ao turista**

onde Policiais Militares bilíngues, do BPTur, realizarão atendimentos aos turistas.



GOVERNO DO ESTADO
RIO DE JANEIRO

**POLÍCIA
MILITAR**



TORRES DE VIGILÂNCIA

Serão empregadas
08 Torres de Vigilância no
entorno do local do evento,
principalmente na
**Av. Embaixador Abelardo
Bueno e Av. Salvador Allende**



GOVERNO DO ESTADO
RIO DE JANEIRO

**POLÍCIA
MILITAR**



PONTOS DE BLOQUEIO VIÁRIO

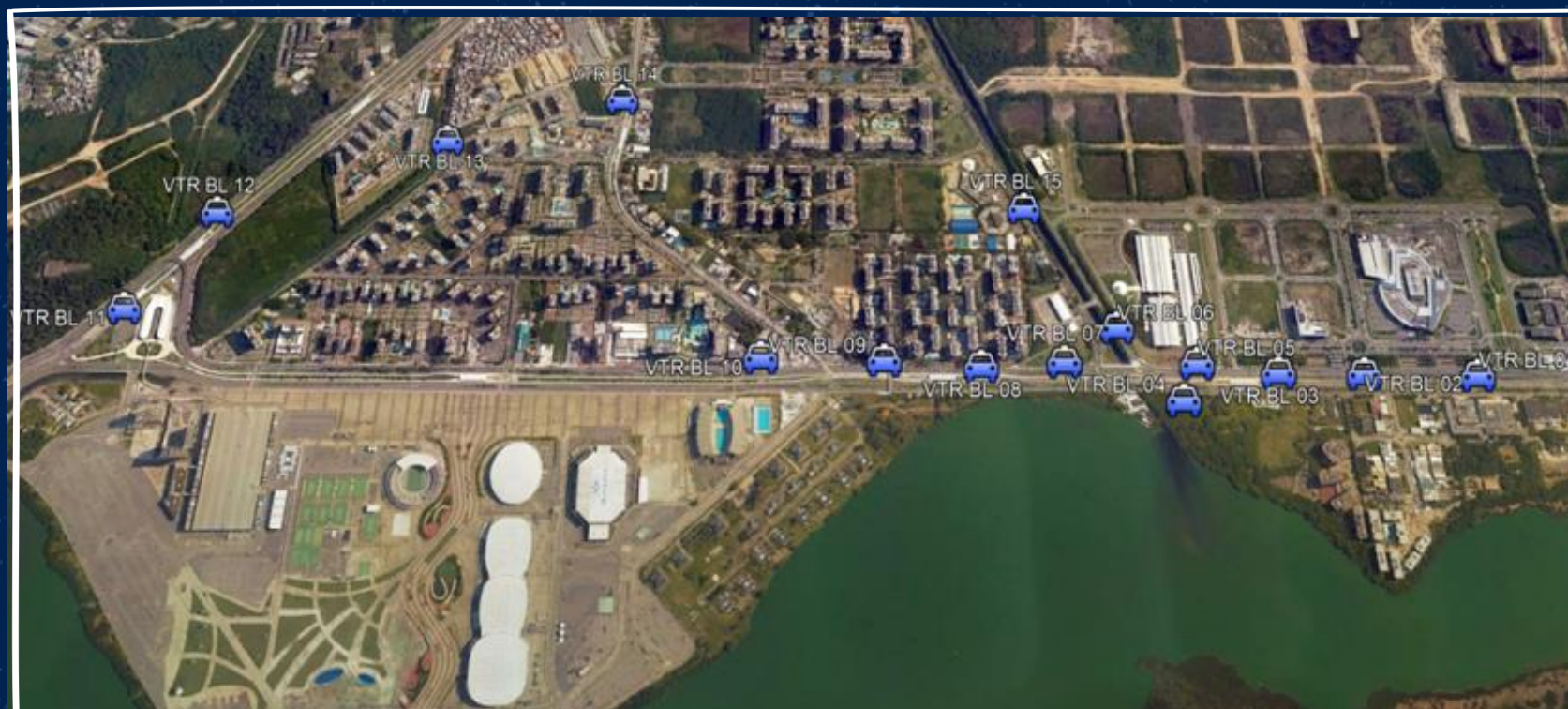

16 Pontos de bloqueio
nas principais vias no entorno do local de evento



GOVERNO DO ESTADO
RIO DE JANEIRO

**POLÍCIA
MILITAR**



Policiamento motorizado em terminais rodoviários

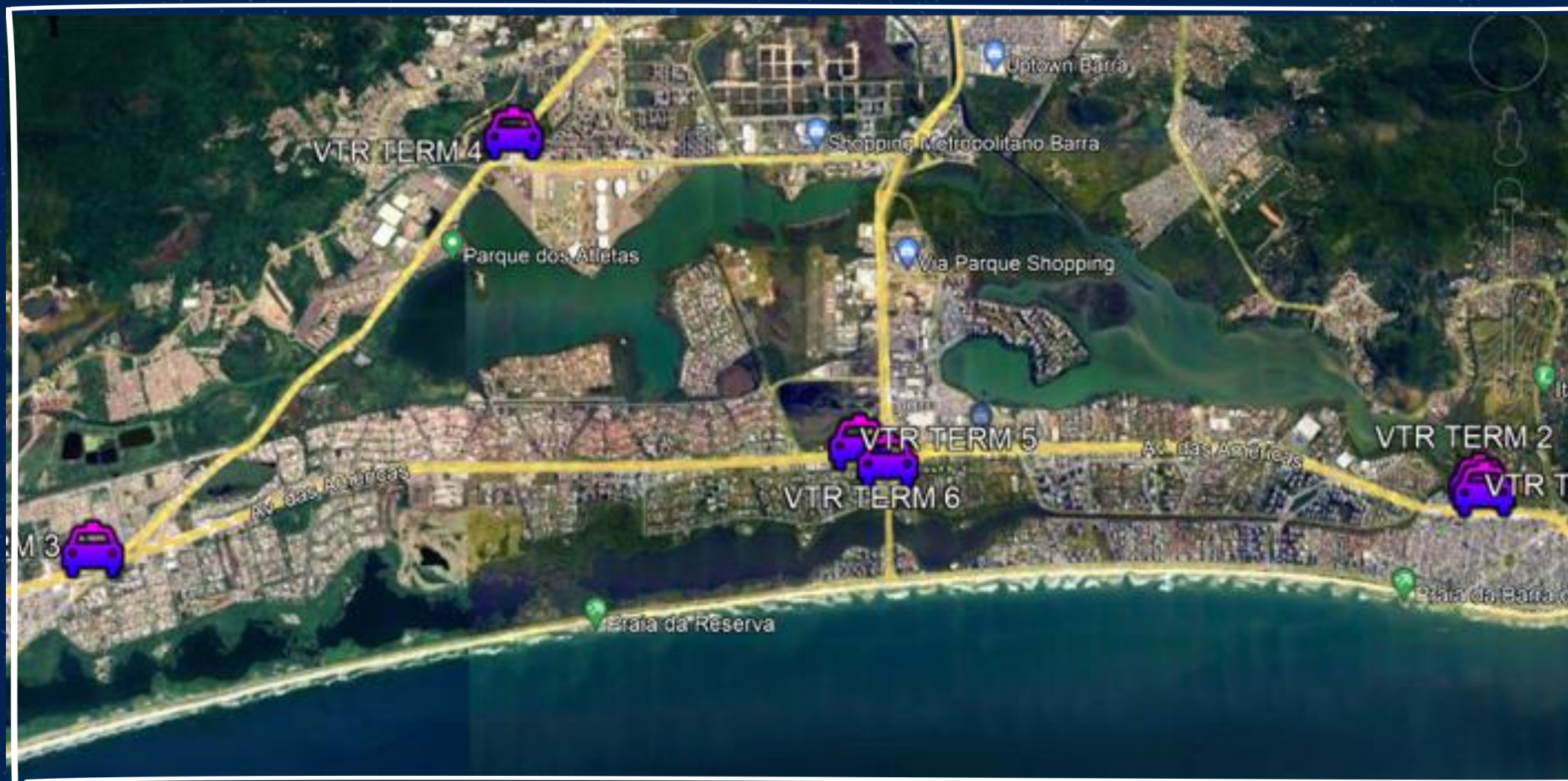

Será realizado policiamento motorizado nos **principais terminais rodoviários** de acesso ao evento



GOVERNO DO ESTADO
RIO DE JANEIRO

**POLÍCIA
MILITAR**



Policiamento a pé em terminais rodoviários

Será realizado policiamento a pé nos principais terminais rodoviários de acesso ao evento

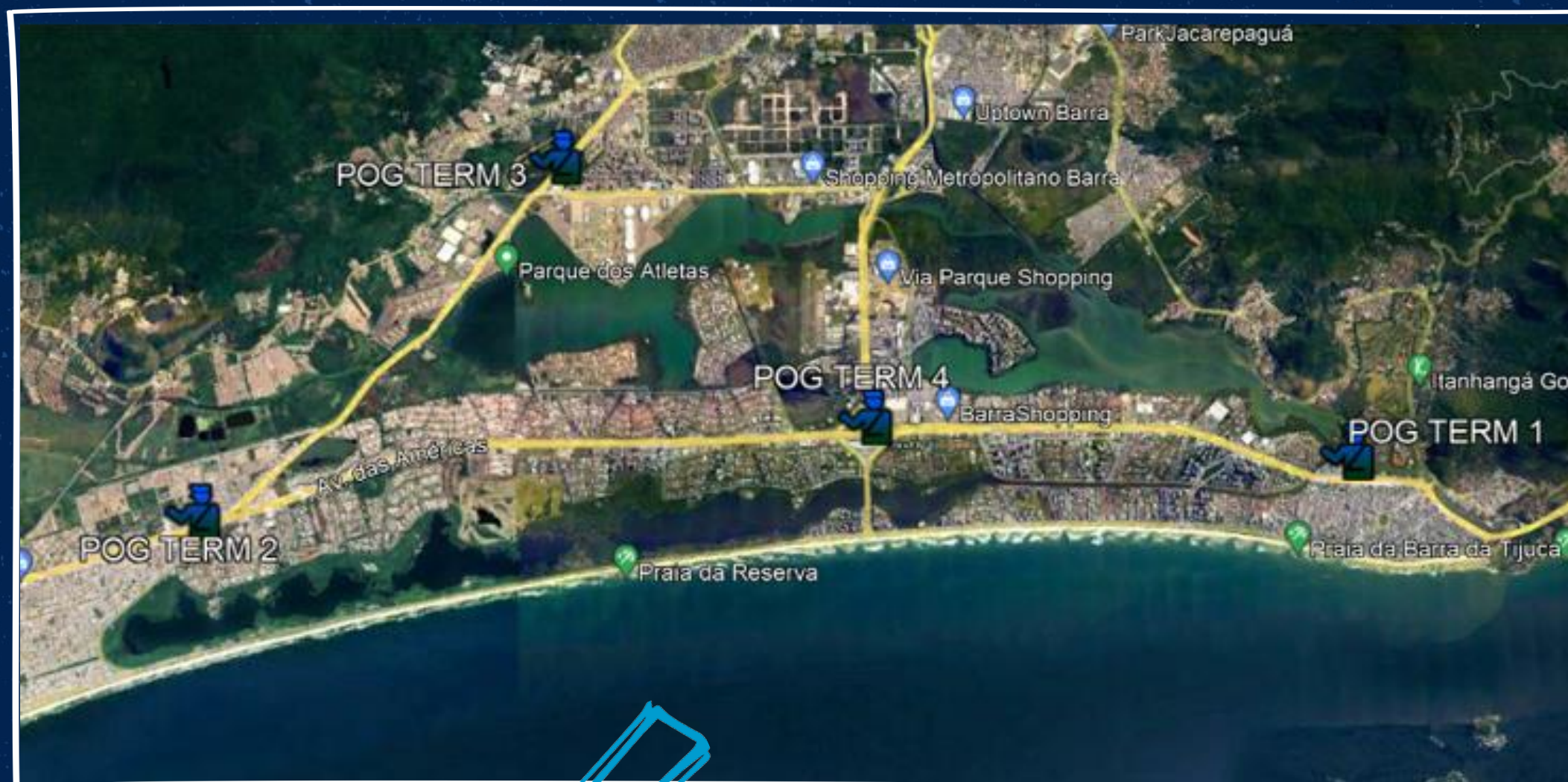

GOVERNO DO ESTADO
RIO DE JANEIRO

**POLÍCIA
MILITAR**



Reforço de policiamento em corredores estruturais



- * EIXO AV. DAS AMÉRICAS**
- * EIXO AV. SALVADOR ALLENDE**
- * EIXO AV. Ayrton Senna**
- * EIXO ESTRADA DOS BANDEIRANTES**
- * EIXO JD. OCE NICO, JOÁ E ITANHANGÁ**
- * EIXO AV. EMB. ABELARDO BUENO**
- * EIXO AV. LÚCIO COSTA**



**GOVERNO DO ESTADO
RIO DE JANEIRO**

**POLÍCIA
MILITAR**



No entorno do local do evento

- * Policiamento Montado
- * Motopratulhamento

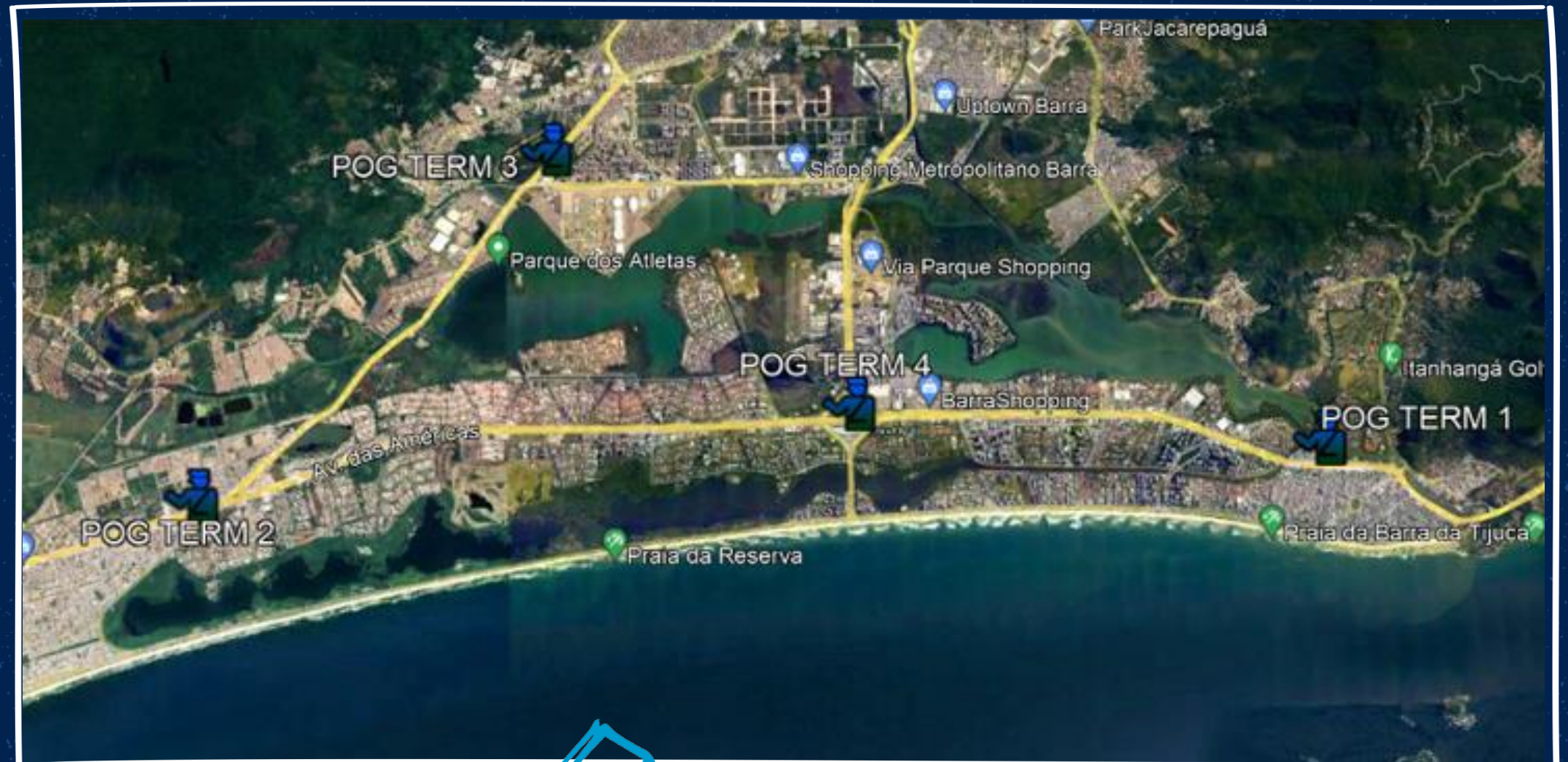

GOVERNO DO ESTADO
RIO DE JANEIRO

POLÍCIA CIVIL



1.675 Agentes mobilizados,
sendo 714 exclusivamente
no interior do evento

Instalação de uma
Projeção da 16ª DP
(Barra da Tijuca) na Cidade do Rock

Reforço no efetivo
nas imediações
(32ª DP e 42ª DP) e na Delegacia
de Apoio ao Turismo

Central de Flagrantes
Extraordinária na 42ª DP



GOVERNO DO ESTADO
RIO DE JANEIRO

**POLÍCIA
CIVIL**



A Cidade do Rock terá:

- ✱ Policiais para depoimentos especializados e acolhimento
- ✱ Agentes da **Delegacia de Atendimento à Mulher**
- ✱ Delegacia da **Criança e do Adolescente Vítima**
- ✱ Delegacia Especial de **Atendimento à Pessoa da Terceira Idade**
- ✱ Delegacia de **Apoio ao Turismo**, Delegacia de **Crimes Raciais e Delitos de Intolerância**
- ✱ Peritos criminais e legistas



GOVERNO DO ESTADO
RIO DE JANEIRO

**POLÍCIA
CIVIL**



A Cidade do Rock terá:

✳ **Agentes nos 7 pontos** de atendimento do evento onde haverá **tablets para registros de ocorrência on-line**, com orientação, acolhimento e auxílio para confecção dos Registros de Ocorrência

✳ Subsecretaria de Inteligência **monitora quadrilhas especializadas em furtos e roubos**, que atuam em grandes eventos, inclusive, grupos de outros estados e países



GOVERNO DO ESTADO
RIO DE JANEIRO



BOMBEIROS



600
Bombeiros

Suporte de ambulâncias,

picapes, motos, viaturas operacionais de combate a incêndio e salvamento, incluindo duas plataformas mecânicas que alcançam até 42 metros de altura, além de um caminhão-tanque para provisionamento extra de água

3 forças-tarefas
em pontos estratégicos,
dentro e no entorno da Cidade do Rock

3 unidades operacionais
estarão de sobreaviso
durante todo o período do festival



GOVERNO DO ESTADO
RIO DE JANEIRO

BOMBEIROS



Distância do Grupamento de Busca e Salvamento para a Cidade do Rock

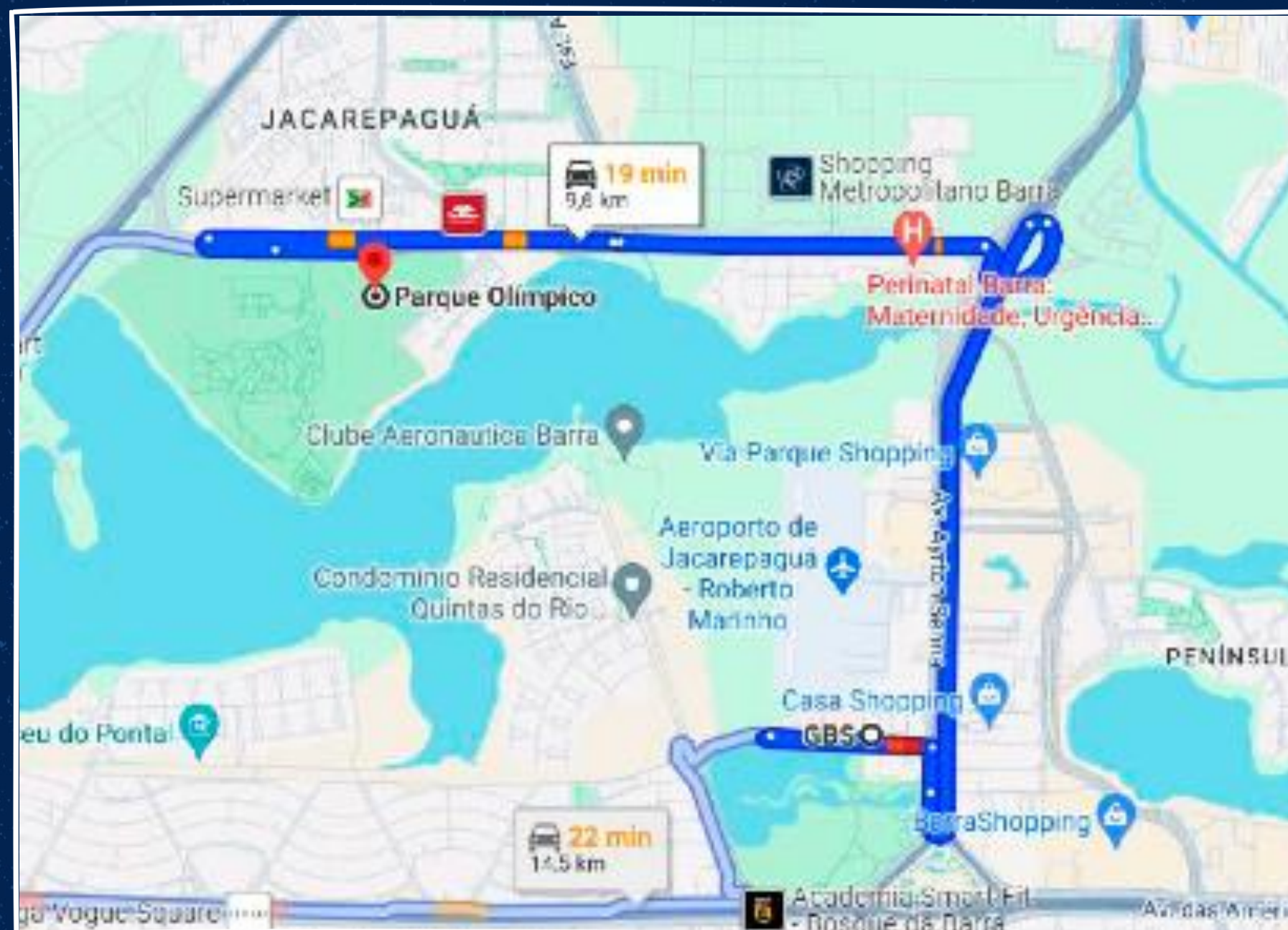

Algumas viaturas

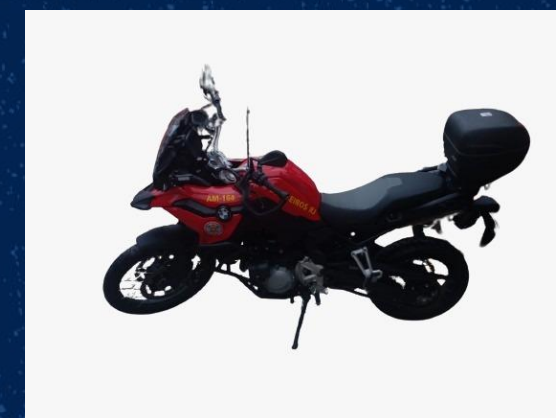

OPERAÇÃO LEI SECA

**EFETIVO:
600 profissionais**



**Ações
educativas em
todos os dias
do evento**
no interior do evento



**Ações educativas – 42 servidores,
entre agentes PCDs, motoristas e apoios**



**GOVERNO DO ESTADO
RIO DE JANEIRO**

OPERAÇÃO LEI SECA

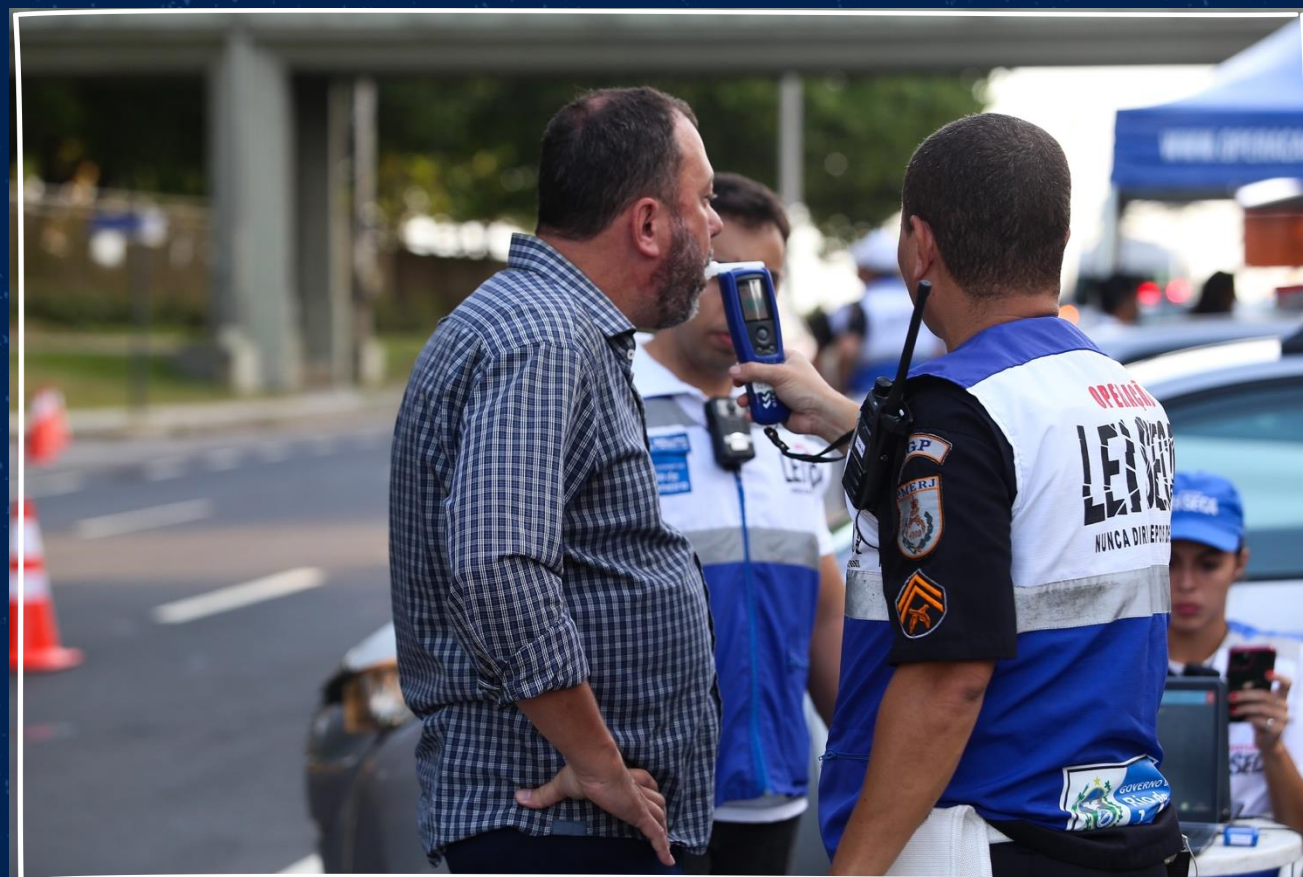
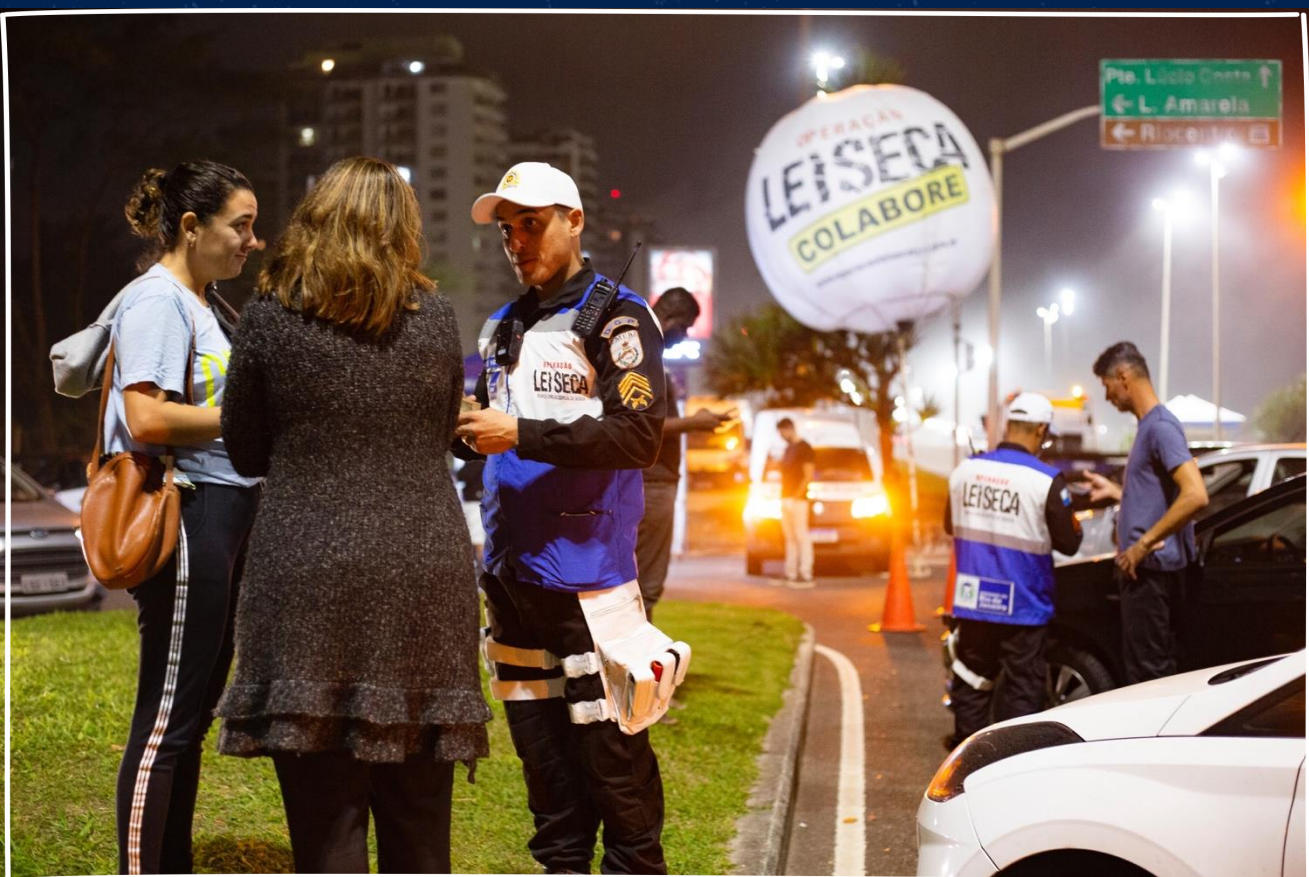

Serão realizadas 62 operações de fiscalização

da Lei Seca, a maioria nos bairros e vias de acesso ao festival, com objetivo de garantir o retorno seguro do público



Fiscalização – 558 servidores



GOVERNO DO ESTADO
RIO DE JANEIRO

